

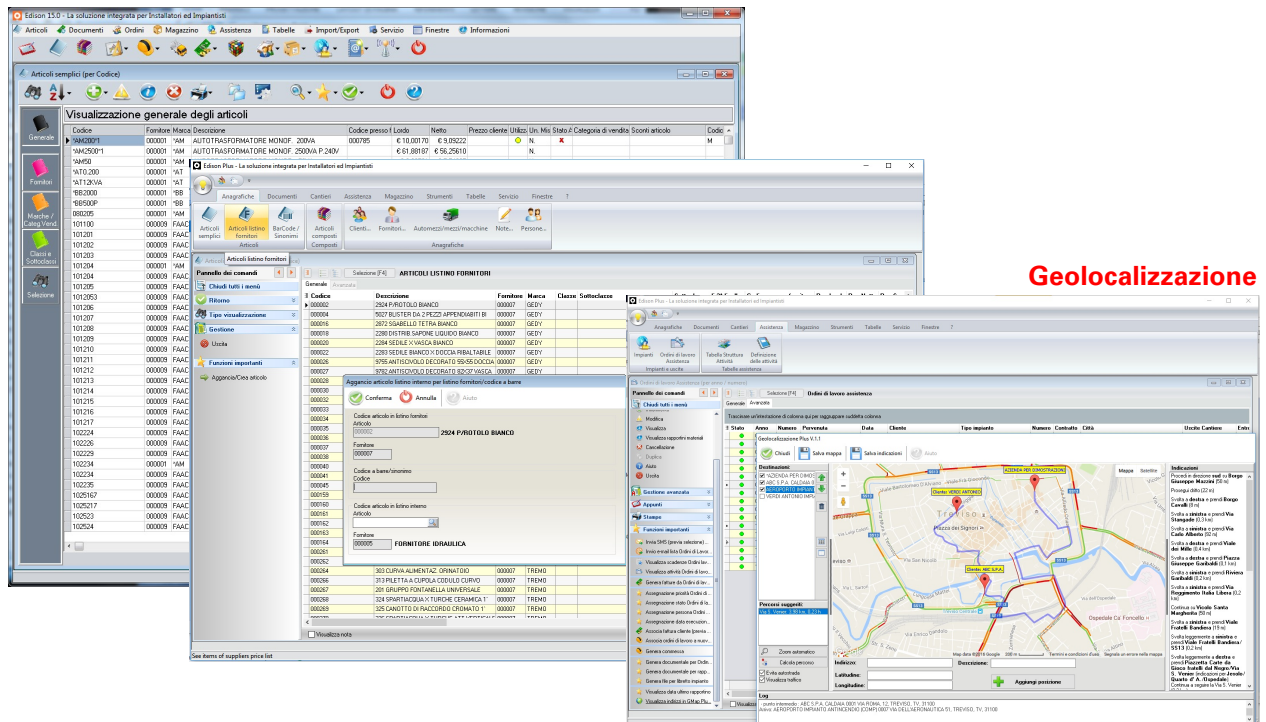

EDISON PLUS – La nuova linea di Edison per impiantisti e manutentori

L'EVOLUZIONE



La nuova linea **EDISON PLUS** completamente nuova, rivolta al futuro per aggancio a nuove connettività e strumenti di ultima generazione, riscritto completamente con nuova tecnologia, con nuova interfaccia con griglie standard e avanzate, stampa da lista e export in Excel, con nuovo generatore di stampe con email automatico, creazione PDF con dimensioni ridotte, con gestore di posta attualmente in uso in azienda, con dati ulteriori in linea con vista diretta, con la specifica di tutti i possibili passaggi dati tramite gli appunti, con funzionalità aggiuntive come visione articoli collegati e visione codici a barre, agenda, ricerca nei documenti, Google Maps, sincronizzatore SQL e nuove statistiche dinamiche.

Nuova interfaccia, Nuovo menù, Nuove liste

Menù a ribbon a 3 livelli.
Menù veloce personalizzabile.

Liste con Righe in colori diversi.
Pannello funzioni a sinistra.
Ricerca nella prima colonna.
Ordinamento colonna.
Selezione dati per colonna.
Selezioni avanzate
Raggruppamenti con somma e media per colonna
Stampe da lista
Export in Excel

Liste a dettaglio documenti con le medesime funzionalità.

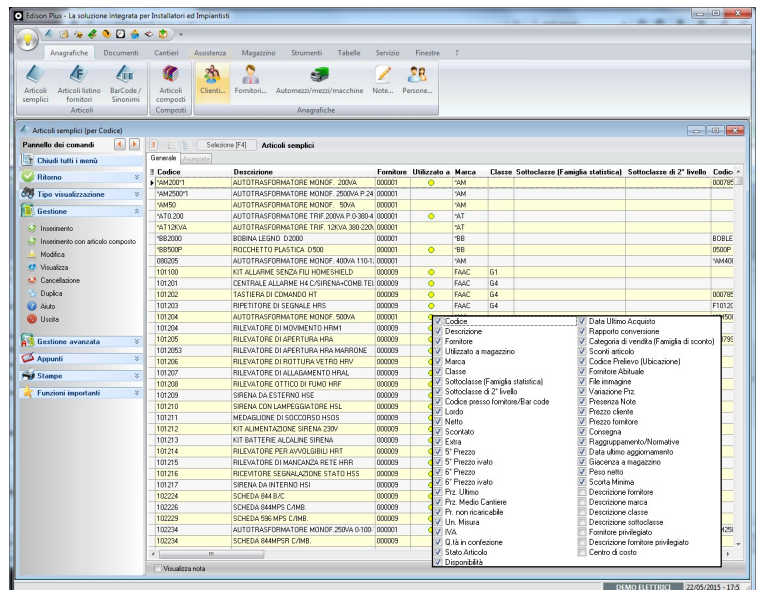

Exe Progetti Srl Via Reginato, 85/H - 31100 Treviso (TV)
Tel: 0422.210468 - info@exeprogetti.it - www.exeprogetti.it



EDISON PLUS – L'EVOLUZIONE

Alcuni esempi di nuove funzionalità

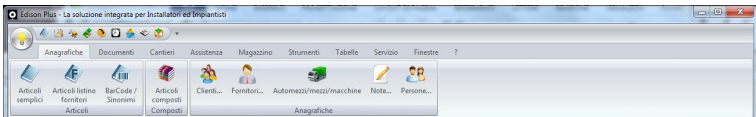

Menù

Menù in standard Office personalizzabile

Liste

- Righe a colori alternati per chiarezza.
- Personalizzazione colonne da visualizzare.
- Vista generale e vista avanzata da selezione.
- Ricerca per caratteri nella prima colonna.
- Ordinamento per colonna.
- Filtro dati sui dati in colonna.
- Selezione avanzata come query.
- Stampa e export in Excel di lista.

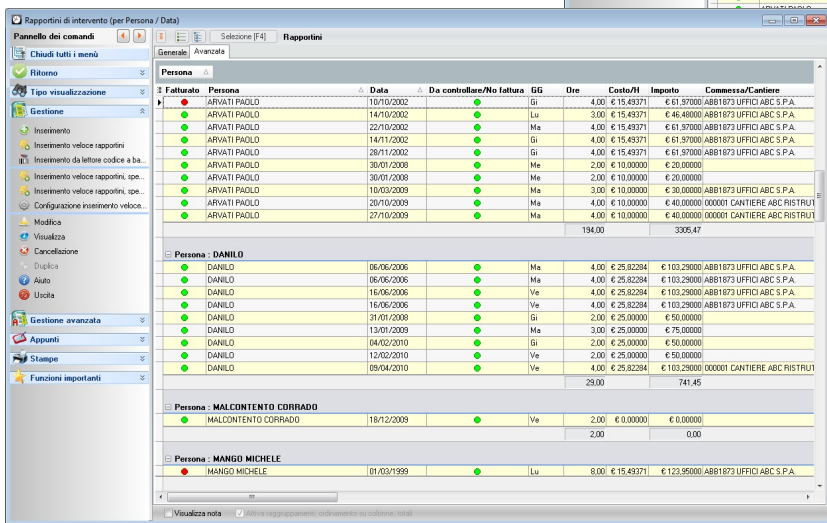
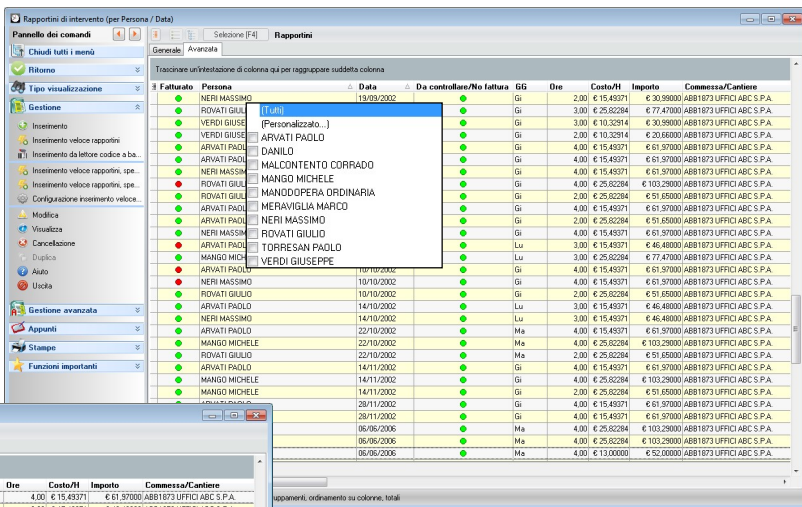

Liste

Raggruppamenti per colonne
Totali e medie per gruppi di dati.

Liste a dettaglio

Le stesse funzionalità sono attive nei vari dettagli dei documenti, per esempio il dettaglio di un DDT, di una fattura, di un ordine a fornitore

Alcuni esempi significativi di utilizzo del PLUS sulle Liste

- Gestione rapportini: selezione, raggruppamento per persona, somma della quantità e dell'importo
- Gestione movimenti: selezione articoli, selezione acquisto, selezione articolo, somma della quantità e media costo acquisto
- Terzisti: spese extra, selezione del mese, raggruppamento per fornitore e somma dell'importo
- Fatture: selezione del mese, selezione tipo documento in colonna, completo query con imponibile > 3000

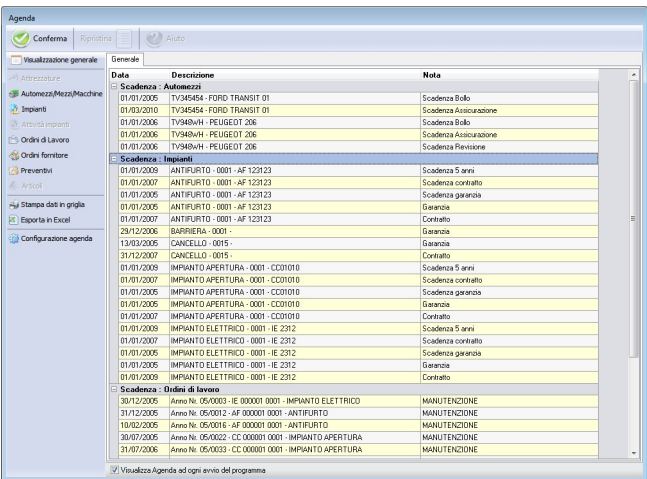

Nuova Agenda

Promemoria delle varie scadenze.

- Un'unica Agenda con tutte le scadenze.
- Configurazione per predisporre quali scadenze segnalare.
- Ordinamento per data e per scadenza.
- Stampa scadenze in lista.
- Export in Excel.

EDISON PLUS – L'EVOLUZIONE

Alcuni esempi di nuove funzionalità

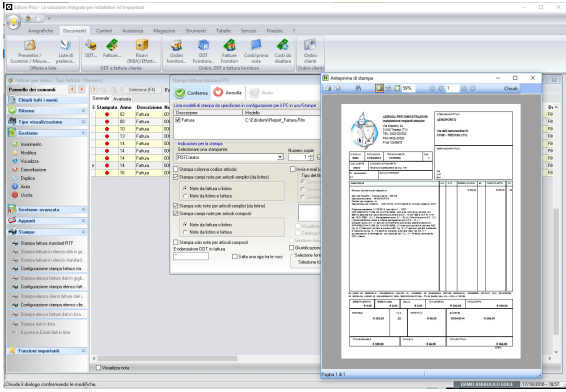

Nuovo generatore Stampe e Email

File pdf generati 100 volte più piccoli.

Da tutte le stampe è possibile generale un Email con in allegato la stampa in pdf (in pratica ogni stampa è inviabile via Email. Email create nel gestore di posta attualmente in uso in azienda (per esempio in Outlook)



Ricerca documenti

Nuova ricerca dei documenti, per esempio un articolo a preventivo, un ordine a fornitore con DDT collegate per cantiere, le fatture fornitore e le fatture cliente per cantiere, etc.

Per esempio posso ricercare un articolo in ordine, dall'ordine il ddt fornitore, dal ddt fornitore il cantiere, dal cantiere le fatture, etc.

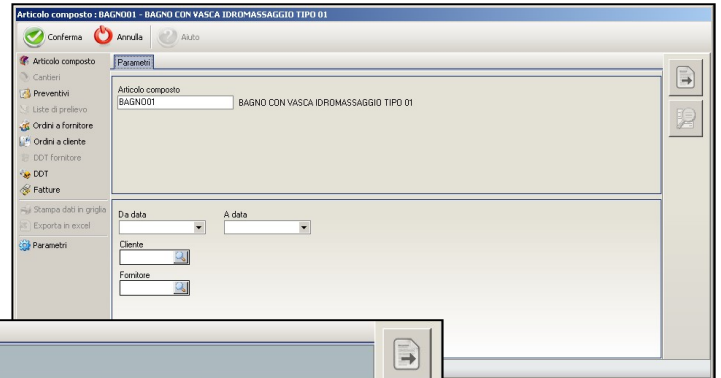

Documento	Data	Prezzo	Listino	Ricarico	Cliente	Fornitore
03 / E049	05/12/2003	€ 280,00	Testata	Testata	ABC SPA	
03 / E049	05/12/2003	€ 280,00	Testata	Testata	ABC SPA	

Gestione comuni d'Italia

Si può avere accesso a tutti i comuni d'Italia e corrispondenti frazioni (da cui ricavare il comune) per ottenere il CAP, COMUNE e PROVINCIA del paese che si sta cercando. Funzionalità in anagrafiche clienti, destinazioni clienti, fornitori, destinazioni fornitori, persone, cantieri, impianti. E' importante per esempio nella specifica corretta di un indirizzo, CAP, comune e provincia per un impianto per poi quadrare il tutto in un catasto digitale, come quello delle caldaie a livello regionale.

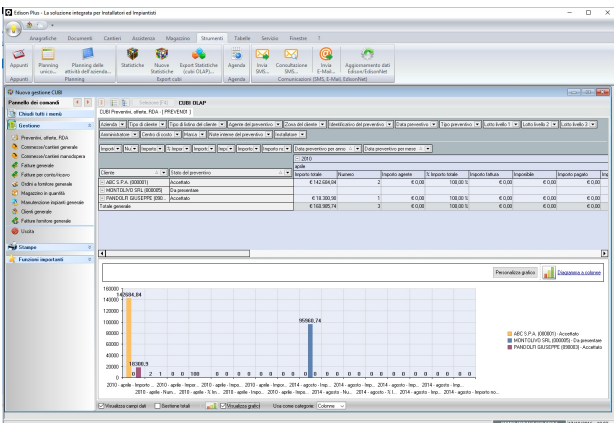
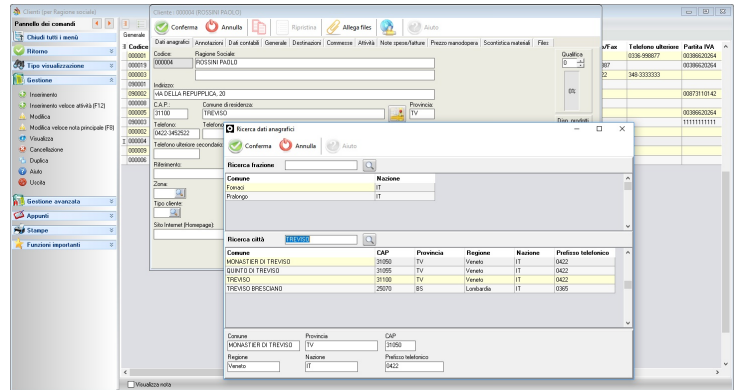

Nuove Statistiche dinamiche (Cubi)

I nuovi CUBI OLAP sono integrati all'interno del programma.

C'è la possibilità di spostarsi tra i diversi cubi generati in precedenza dall'esportazione con un semplice click sulle voci della barra dei comandi a sinistra della lista senza dover uscire e rientrare da ogni statistica.

È possibile selezionare come parametri di riga e di colonna qualsiasi dato da analizzare.

Nuovi grafici personalizzabili come tipo di diagramma e come ascisse e ordinate. Possibilità di stampare e esportare i dati.

EDISON PLUS – L'EVOLUZIONE

Alcuni esempi di nuove funzionalità

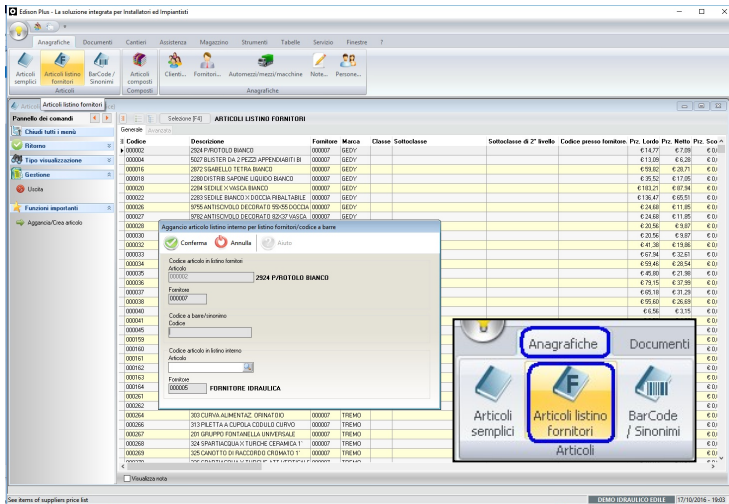

Visione contemporanea di listino interno, listini esterni e listino codici a barre

Possibilità di vedere il **listino interno**, il **listino fornitori** e produttori esterno contemporaneamente.

Nuova procedura di aggancio con l'articolo del listino interno

Possibilità di vedere il **listino articoli codici a barre**

Analisi del magazzino

Analisi dati di **giacenza**, **competenza(box)**, **ordinato**, **sospeso**, prezzi per l'articolo semplice e composto desiderato.

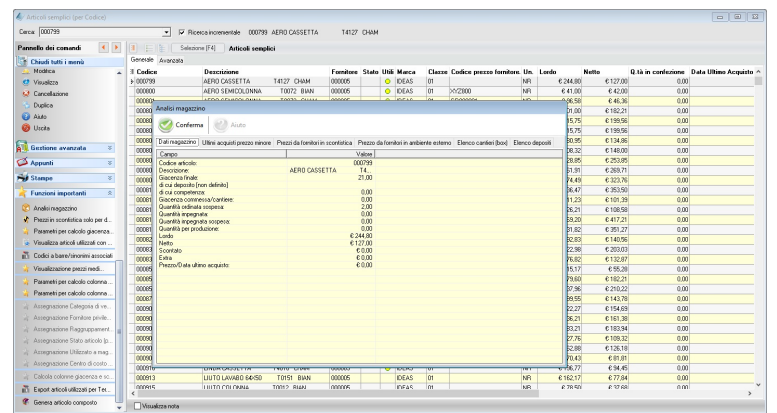

Analisi Preventivo

Nuova **Analisi Preventivo** con aggiunta di grafici su materiale e manodopera.

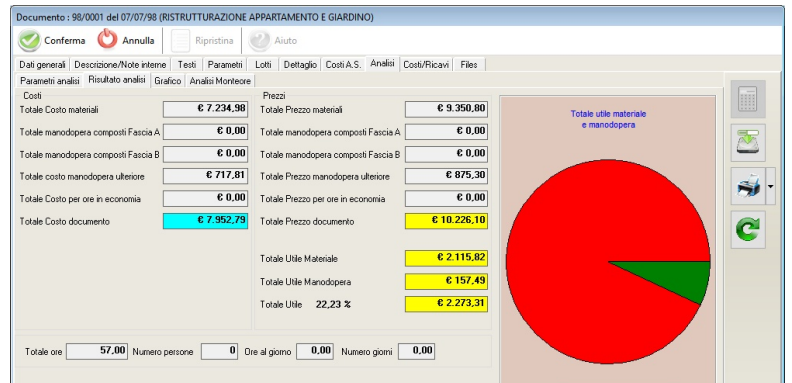

Nuova **Analisi monteore del preventivo** per lavorazione, per agevolare la stesura del Piano Avanzamento Lavori successivo

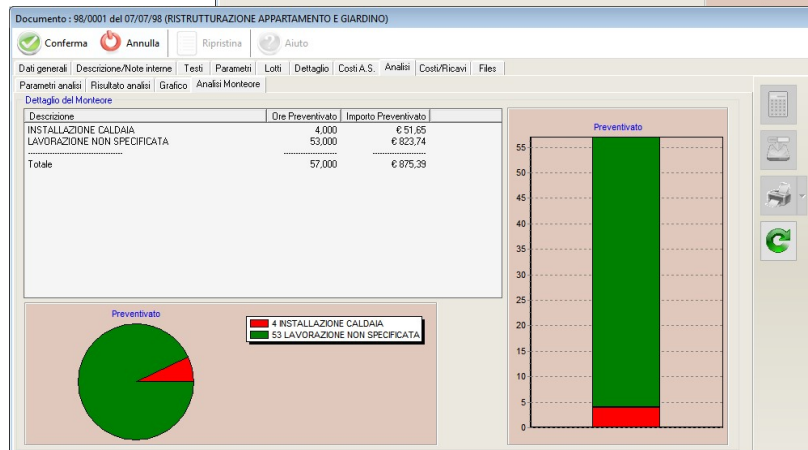



Analisi Commessa/Cantiere

Nuova **Analisi generale** con aggiunta di **grafici** e **commento** su ogni singolo campo per poter interpretare con facilità i dati.
Vista riepilogativa con costi, prezzi a preventivo e a consuntivo, fatturato, pagato e non pagato.

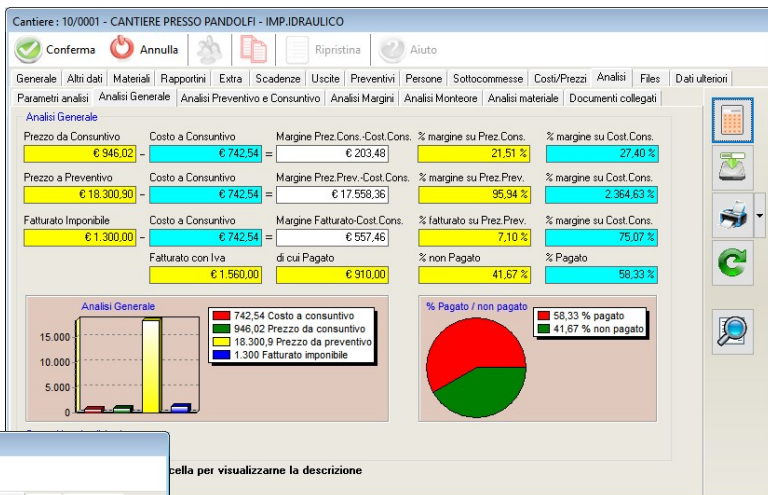

Cantiere: 10/0001 - CANTIERE PRESSO PANDOLFI - IMP.IDRAULICO

Prezzi da consuntivo / Costi da consuntivo	Costi consuntivo	Prezzi - Costi	Prezzi-Costi/Prezzi	Prezzi-Costi/Costi
Materiale	€ 436,42	€ 381,98	€ 114,44	23,05 %
Manodopera	€ 268,60	€ 206,56	€ 62,04	23,10 %
Spese extra	€ 181,00	€ 154,00	€ 27,00	14,92 %
Totale	€ 946,02	€ 742,54	€ 203,48	21,51 %

Prezzi da preventivo / Costi da preventivo	Costi consuntivo	Prezzi - Costi	Prezzi-Costi/Prezzi	Prezzi-Costi/Costi
Materiale	€ 18.300,90	€ 381,98	€ 17.918,92	97,91 %
Manodopera	€ 0,00	€ 206,56	€ 206,56	0,00 %
Spese extra	€ 0,00	€ 154,00	€ 154,00	0,00 %
Totale	€ 18.300,90	€ 742,54	€ 17.558,36	95,94 %

Costi da preventivo / Costi da consuntivo	Costi da Preventivo	Costi da Consuntivo	Prev. - Costi Cons.	Dif. Costi/Prev.	Dif. Costi/Cons.
Materiale	€ 14.640,72	€ 381,98	€ 14.258,74	97,39 %	3.732,85 %
Manodopera	€ 0,00	€ 206,56	€ 206,56	0,00 %	-100,00 %
Spese extra	€ 0,00	€ 154,00	€ 154,00	0,00 %	-100,00 %
Totale	€ 14.640,72	€ 742,54	€ 13.898,18	-94,33 %	

Nuova **Analisi commessa / cantiere con monteore** per lavorazione a preventivo e a consuntivo, per agevolare lo studio dello Stato Avanzamento Lavori successivo

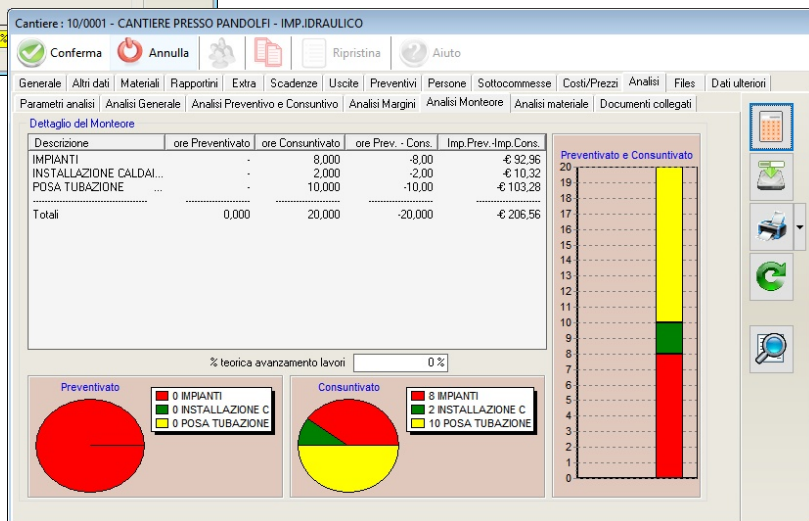

Nuova **Analisi commessa/cantiere con confronto:**

- costo e prezzo (simulato)
- costo e prezzo a preventivo
- costo (simulato) e prezzo a preventivo

Associa commessa/cantiere (per Codice articolo)

Generale	Codice articolo	Descrizione articolo	U.M.	Quantità in DDT	Quantità da assegnare	Commessa	Sottocommessa	Competenza
1101201	CENTRALE ALLARME H4 C/SIRENA+COMB TELI	NR	2					
1101202	FASTIERA DI COMANDO HT	NR	3					
1101203	RIPETITORE DI SEGNALE HRS	NR	20					
1101204	RILEVATORE DI MOVIMENTO HFMI	NR	20					
1101210	SIRENA CON LAMPEGGIATORE HSL	NR	2					
1101212	KIT ALIMENTAZIONE SIRENA 230V	NR	2					
1101213	KIT BATTERIE ALCALINE SIRENA	NR	10					

Associazione cantiere al DDT fornitore

Una volta caricato il DDT fornitore con carico manuale o con carico automatico da file del fornitore, è possibile **associare una o più cantieri riga per riga a dettaglio** del documento.

EDISON PLUS – L'EVOLUZIONE

Alcuni esempi di nuove funzionalità



Manutenzioni

Aggiunti alcuni pannelli dati dell'impianto, in particolare per il **contratto**.
Vista del cliente direttamente dall'impianto.
Vista degli **ordini di lavoro associati all'impianto** direttamente dall'impianto.

Impianto: ABC S.P.A. - ANTIFURTO - 0001

Cliente: 000001 ABC S.P.A. Tipo impianto: ANTIFURTO

Indirizzo: VIA ROMA, 12 - 31100 TREVISO (TV)

Telefono: 0422-112233

Anno	Numero	Data	Cliente
05	0012	18/01/2005	000001
05	0013	18/01/2005	000001
05	0015	25/01/2005	000001
05	0016	03/02/2005	000001
06	0002	05/06/2006	000001
06	0003	06/06/2006	000001
07	0001	14/03/2007	000001
09	0001	13/01/2009	000001

Geolocalizzazione

Fatture con totali

Aggiunte le colonne **imponibile, iva, pagato e non pagato**. Sulle colonne è possibile eseguire filtri e selezioni. Posso per esempio selezionare le fatture del mese pagate e non pagate con totali associati, raggruppati per cliente o meno

Descrizione cliente	Anno	Numero	Data	Descrizione cliente	Esigibilità diff.	Descrizione Totale imponibile	Totale fattura	Totale pagato	Totale da pagare
ABC S.P.A.	05	0015	30/09/2006	ABC S.P.A.	Fattura	€ 336,00	€ 393,80	€ 0,00000	€ 393,80000
ABC S.P.A.	09	0009	31/12/2009	ABC S.P.A.	Fattura	€ 27,51	€ 32,87	€ 0,00000	€ 32,87000
ABC S.P.A.	09	0009	31/12/2009	ABC S.P.A.	Fattura	€ 28,00	€ 28,40	€ 0,00000	€ 28,40000
ABC S.P.A.	09	0007	30/06/2006	ABC S.P.A.	Fattura	€ 70,00	€ 85,60	€ 0,00000	€ 85,60000
ABC S.P.A.	09	0006	31/10/2009	ABC S.P.A.	Fattura	€ 25,00	€ 28,80	€ 0,00000	€ 28,80000
ABC S.P.A.	09	0004	30/06/2009	ABC S.P.A.	Fattura	€ 23,00	€ 25,32	€ 0,00000	€ 25,32000
ABC S.P.A.	09	0003	30/06/2009	ABC S.P.A.	Fattura	€ 6,00	€ 6,40	€ 0,00000	€ 6,40000
ABC S.P.A.	09	0002	29/02/2009	ABC S.P.A.	Fattura	€ 2.135,49	€ 2.335,94	€ 0,00000	€ 2.335,94000
ABC S.P.A.	10	0002	30/04/2010	ABC S.P.A.	Fattura	€ 1.106,80	€ 1.198,80	€ 0,00000	€ 1.198,80000
ABC S.P.A.	12	0001	30/11/2013	ABC S.P.A.	Fattura	€ 1.006,00	€ 1.226,88	€ 0,00000	€ 1.226,88000
AEROPORTO	10	0003	30/04/2010	AEROPORTO	Fattura	€ 10,00000	€ 12,00000	€ 0,00000	€ 12,00000

Ricavi e pagamenti

Gestione ricavi con **multi stati** come da gestire, da richiamare, da verifica, primo sollecito, secondo sollecito, terzo sollecito, pratica presso terzi, recuperato da terzi, recuperato; il tutto per poter gestire in modo accurato i vari pagamenti. Invio di primo, secondo e terzo **sollecito**.

Invio sollecito

Ricavo/Effetto del 31/03/09 - Fattura: 09 / 0002 del 28/02/09 - ABC S.P.A.

Pagato: € 0,00 Da pagare: € 2.338,94 Importo: € 2.338,94 Stato elaborato

Banca di presentazione: Data fattura: 28/02/2009 Cliente: 000001 ABC S.P.A.

Da fare: Da gestire, Da richiamare, Da verificare, Da verificare Inviato Primo Sollecito, Da verificare Inviato Secondo Sollecito, Da verificare Inviato Terzo Sollecito, Pratica presso terzi, Recuperato da terzi, Ok

Edison WebMobile Plus

Potenziato il collegamento con **Edison WebMobile Plus** per la gestione di Edison tramite Internet e Smartphone

